VIE CITOYENNE DÉMOCRATIE LOCALE

2020 — 2023

Nous avons construit ensemble le destin de notre Ville depuis 20 ans. La démocratie locale et la vie citoyenne sont le ciment de nos actions.
Aujourd'hui les dispositifs participatifs sont, soit renforcés, soit complétés afin de permettre à chacun de pouvoir s'exprimer et agir selon sa volonté.
Pour poursuivre la transformation de Jarny « vers une ville de demain », nous avons plus que jamais besoin de toutes les compétences, de toutes vos expertises.

VOUS AVEZ LE POUVOIR D'AGIR !

LE NOUVEAU BUDGET PARTICIPATIF ET SA COMMISSION CITOYENNE

Le budget participatif est au cœur de notre action depuis 2009. Depuis, ce sont près de 2,5 Millions d'euros qui ont été consacrés à vos projets ;
une enveloppe de plus de 200 000 euros par an.

À savoir, chaque jarnysien peut contribuer en proposant une idée ou en votant pour les idées émises.

En 2023, la ville a procédé à une évolution en profondeur du fonctionnement du Budget Participatif :

un NOUVEAU CALENDRIER, afin d'impliquer toujours plus les porteurs de projets dans les actions ;

de NOUVEAUX CRITÈRES, pour être encore plus proches des préoccupations environnementales et sociales que nous partageons avec vous ;

la mise en place d'une COMMISSION CITOYENNE DE PRÉSÉLECTION de 20 membres dont le rôle est de choisir parmi les projets, ceux qui seront présentés au vote des Jarnysiens. Elle renforce la transparence et l'autonomie citoyenne.

Une Innovation numérique : la PLATEFORME CITOYENNE PURPOZ pour encore améliorer le dialogue citoyen et permettre la participation du plus grand nombre.

UN BUDGET RENFORCÉ ÉTALÉ SUR DEUX ANS

BUDGET PARTICIPATIF
275 000 €

- CONSEIL MUNICIPAL DES ENFANTS 20 000 €
- SOUTIEN INITIATIVES JEUNES 80 000 €
- COMITÉS DE QUARTIER 10 000 €
- ATELIERS CITOYENS 15 000 €
- COLLECTIF CITOYEN - MONCEL 100 000 €

LES ACTIONS DE PROXIMITÉ POUR LA CITOYENNETÉ

COMITÉS DE QUARTIER : toujours actifs, les réunions de quartier reprennent après le Covid et un nouveau comité est installé sur le quartier Gare en juillet 2023.

JOURNÉES CITOYENNES : parce que vos avis sont essentiels dans nos politiques, la Ville organise des ateliers citoyens et des journées citoyennes ; la dernière depuis le COVID, le 4 mars 2023, a permis d'échanger avec vous sur des sujets variés : l'avenir des comités de quartiers, le projet du domaine de Moncel, le plan vélo, la jeunesse, la lutte contre la fracture numérique, etc.

CONCERTATIONS CITOYENNES : 10 rencontres pour le Plan Vélo (des ateliers, des balades à vélo, des réunions publiques) et des animations pour ce projet tourné vers l'avenir

PERMANENCES DES ÉLUS : 32 rendez-vous par an sur le marché, le samedi matin

RENDEZ-VOUS CITOYENS : 4 réunions publiques et 5 stands d'information citoyenne de proximité devant chaque école au printemps 2023

VISITES DE QUARTIERS : reprises à l'automne 2023 avec une centaines de participants

ANIMATIONS DE PROXIMITÉ : soutien aux animations de proximité (pique-nique des comités de quartier, fêtes des voisins, etc.) et collaboration environnementale et citoyenne essentielle (Atlas de la biodiversité, ateliers, Parlons biodiv', etc.)

CONCERTATION POUR LES PROJETS : implication de tous les acteurs dans nos projets (plan vélo, cours végétalisée, stade synthétique, maison des associations etc.)

VIE CITOYENNE
DÉMOCRATIE LOCALE

2020
2023

PROJET POUR LE DOMAINE DE MONCEL

UN PROJET INNOVANT QUI VA S'INSCRIRE DANS LA DURÉE ET S'APPUYER SUR UN COLLECTIF CITOYEN

Un des projets majeurs du mandat porte sur la réhabilitation et la redynamisation du Domaine de Moncel (Château, parc, Vieux Colombier). La Ville a choisi un projet fédérateur pour faire rayonner ce site en s'appuyant sur 3 piliers qui incarnent les attentes des habitants :
PARTICIPATION et engagement citoyen,
AMÉLIORATION du cadre de vie,
PRÉSERVATION et valorisation de l'environnement et du patrimoine.

Ce projet doit incarner le mouvement de Jarny « vers la Ville de demain ». Les habitants eux-mêmes sont rendus acteurs de ce mouvement. En effet, la gouvernance même du projet et la gestion du site donneront une place fondamentale aux citoyens avec la création d'un collectif citoyen d'exploitation Chaque citoyen pourra participer activement à la gestion du Domaine.

Ce collectif citoyen composé d'une quinzaine de personnes disposera d'un budget dédié par le Conseil Municipal. Il décidera des activités et travaillera sur la programmation de celles-ci en lien avec les élus et les services.

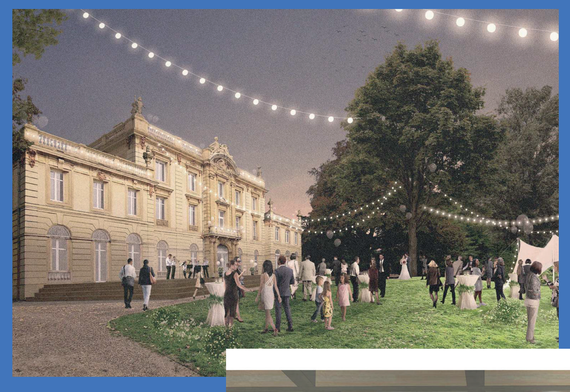

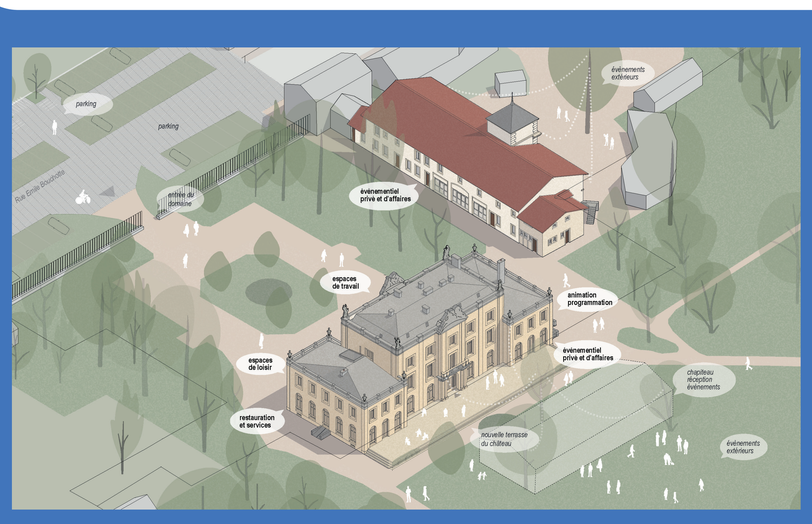

LE CALENDRIER DU PROJET ET LES TRAVAUX

Le projet comporte deux dimensions : d'une part une POLITIQUE DE DÉVELOPPEMENT ET D'ANIMATIONS pour le site et d'autre part une série de TRAVAUX LOURDS qui vont s'étaler sur plusieurs années et qui débuteront en 2024.
Depuis 2020, nous avons :
Engagé 410 000 euros pour entretenir et équiper le domaine,
Investi 770 000 euros pour sa rénovation,
Lancé des études pour définir un projet, validé un collectif citoyen et proposé des nouvelles animations : *Dimanches d'été, Fête de la rentrée, Nuit des étoiles, Osons le sport*, évènements associatifs.

2024/2025 : travaux de toiture et des façades et renforcement des animations
2026 : travaux de création du parking et transformation du vieux colombier en une salle pour les évènements familiaux et une nouvelle offre de services sur le site à définir avec le collectif.
2027/2030 : Travaux intérieurs pour la création de nouveaux espaces – nouveaux programmes d'ateliers de découverte en direction de tous les publics

Un projet de 6 MILLIONS D'EUROS

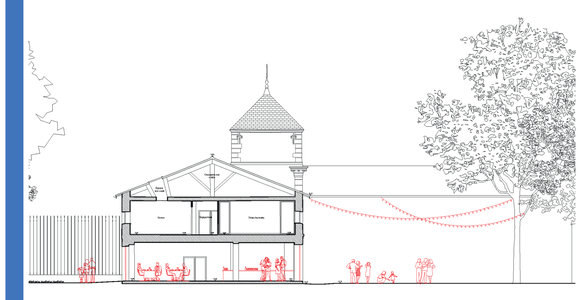

CRÉATION DU SOUTIEN INITIATIVES JEUNES

Juillet 2023, la Ville a instauré le SIJ «Soutien Initiatives Jeunes» pour les projets des jeunes « de 11 à 24 ans qui habitent, étudient et travaillent à Jarny ».

Avec une enveloppe dédiée de 80 000 euros (pour 2 ans) , le SIJ se résume en quelques mots : ORGANISER – AGIR - RÉUSSIR : LA JEUNESSE JARNYSIENNE EN ACTION !

Par ce dispositif, la ville entend encourager et soutenir la participation des jeunes à la vie locale, car les élus ont confiance aux nouvelles générations et en leur capacité à s'investir et à s'engager pour notre territoire.

Chaque jeune peut se faire ACCOMPAGNER (sur le plan pédagogique et financier) pour développer son projet, par le service Démocratie Participative ou le Service Jeunesse.

A vos projets : connectez-vous sur PURPOZ !

Organiser • Agir • Réussir • la Jeunesse Jarnysienne en Action !

Visuels et projections ©StudioLada - images non contractuelles

VIE CULTURELLE PATRIMOINE

2020 — 2023

Démocratiser l'accès à la culture et permettre l'épanouissement de chacun sont les éléments centraux de notre politique culturelle depuis de nombreuses années à Jarny.

Notre action culturelle contribue largement à l'animation du lien social à travers notre programmation, nos partenariats et nos équipements.

OBJECTIFS RÉUSSIS !

RICHESSE DE L'OFFRE ET GRATUITÉ

LA GRATUITÉ, LA VARIÉTÉ ET LA QUALITÉ DE L'OFFRE :

L'engagement de la Ville est concret et fort. L'argent ne doit pas être un frein à l'accès à la culture qui doit demeurer gratuit. C'est le cas de la SAISON CULTURELLE (*de la programmation culturelle, du théâtre, des musikales, des dimanches d'été etc.*) tout comme les services, les ateliers et les abonnements à la MÉDIATHÈQUE.
Nous éditons chaque année une plaquette culturelle depuis 2013. On y compte plus de 50 évènements en 2023 !
Nous avons aussi instauré le PASS'CULTURE, pour les jeunes et renforcé NOTRE SOUTIEN aux associations culturelles (*harmonie municipale, Cie du Jarnisy etc.*)
OSONS LA CULTURE, autre évènement gratuit, a été créé afin d'offrir un espace de rencontre entre les jarnysiens, les partenaires et services culturels.

LA CULTURE JARNYSIENNE EST RICHE DE SES NOMBREUX ÉQUIPEMENTS CULTURELS, DE NOS PARTENAIRES ET DE NOTRE PATRIMOINE

La MAISON D'ELSA : pôle culturel réunissant depuis 10 ans, le service culturel, la médiathèque, le théâtre et la Cie du Jarnisy.

La MICROFOLIE Jarnysienne lancée en 2022 avec son Musée numérique, sa réalité virtuelle et bientôt son FabLAB.

L'ÉCOLE DE MUSIQUE qui contribue avec l'harmonie municipale, l'IMERA et les groupes à la dynamique et à la promotion de cette musique jarnysienne reconnue. Ses tarifs n'ont pas augmenté depuis 2020.

ESPACE RACHEL FOGLIA, un espace culturel avec un potentiel extraordinaire qui accueille depuis 2017 : expositions, festivités, rencontres d'artistes, etc.

Le DOMAINE DE MONCEL, avec son château, le Vieux Colombier et son parc, qui forment un cadre exceptionnel pour l'expression culturelle, de la Ville et des associations. Il fait l'objet d'un vaste projet de redynamisation.

La MAISON DES JEUNES ET DE LA CULTURE, soutenue par la Ville, qui héberge des artistes peintres, des danseurs, des photographes, etc. Elle fait l'objet d'une rénovation depuis 2023 (*voutes lumineuses, climatisation etc.*) pour le confort des usagers.

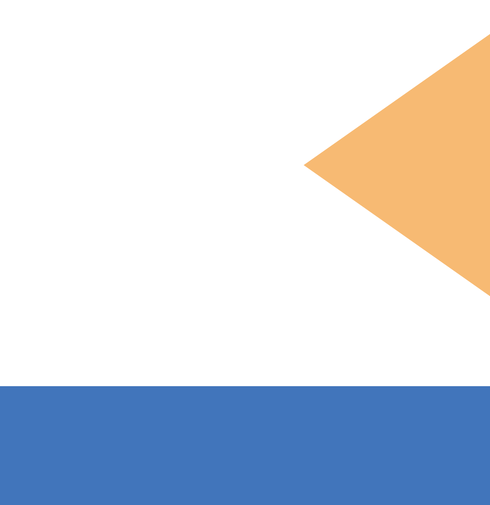

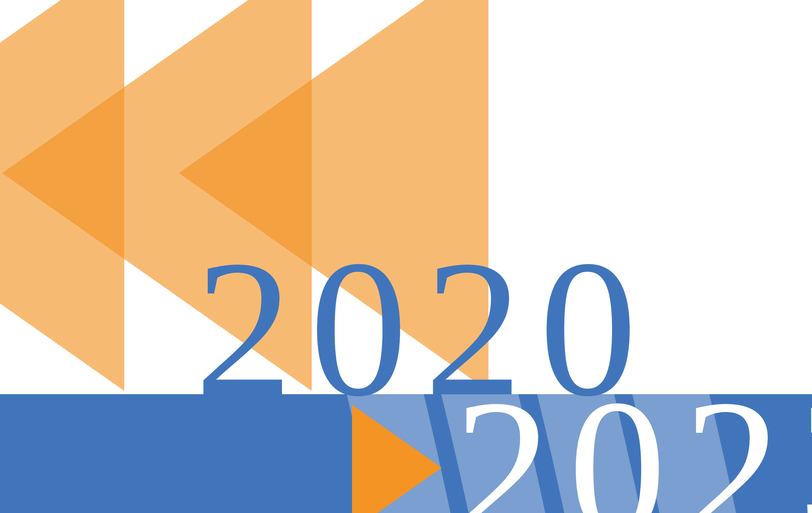

DES CHIFFRES VERTIGINEUX POUR UNE VILLE DE LA TAILLE DE JARNY

Depuis 2020, pour les jarnysiens nous avons :

Proposé plus de 32 concerts et spectacles et accueilli plus de 4 500 SPECTATEURS

Fait bénéficier de notre action de sensibilisation culturelle à plus de 500 ÉLÈVES

Organisé 15 EXPOSITIONS et accueilli plus de 1 900 VISITEURS

Proposé 10 VISITES GUIDÉES de notre patrimoine

Élaboré plus de 165 ATELIERS ET ANIMATIONS à la Médiathèque par an

Fait bénéficier à 40 CLASSES de prêts de documents de la médiathèque où 33 CLASSES sont accueillies chaque année pour les animations

Inscrit 150 ÉLÈVES PAR AN à l'école de Musique, proposé de nombreuses ANIMATIONS (concerts, récitals etc.) et plus de 80 INTERVENTIONS PAR AN auprès des élèves de nos écoles ou pendant les vacances

Créé les MUZIKALES et OSONS LA CULTURE, pour soutenir toutes les initiatives locales

Créé les DIMANCHES D'ÉTÉ À MONCEL pour vous, en juillet et août

Soutenu la CIE DU JARNISY et 30 spectacles de sa programmation annuelle,

Installé 12 PANNEAUX DE MÉMOIRES formant un parcours

Publié 3 NUMÉROS de « Jarny Patrimoine », organisé les journées du patrimoine avec plusieurs centaines de visiteurs et des expositions telles celle sur la VIE DES MINEURS avec plusieurs centaine de visiteurs

UN BUDGET EXCEPTIONNEL POUR LA CULTURE (DE 2020 À 2023):

13 % du budget

195 000 € de subvention

470 000 € investis

4.2 Millions € pour le fonctionnement

ANIMATIONS JEUNESSE

2020 — 2023

Permettre aux jarnysiens de se retrouver et de se rassembler autour d'évènements phares et d'animations locales est essentiel pour l'équipe municipale.

DE LA JEUNESSE AUX SENIORS, TOUS LES PUBLICS SONT CONCERNÉS !

LES FESTIVITÉS ET LES ANIMATIONS

Jarny est une ville animée toute l'année, notre programmation est riche, de qualité et renforcée depuis 2020. Ce sont autant de temps forts permettant aux habitants de se retrouver, de passer un bon moment notamment :

LES MUZIKALES DE JARNY

Nous l'avons souhaité dans le même esprit que le « Plein Air de Rock », avec l'appui d'un **COLLECTIF** et en coordonnant l'ensemble des **INITIATIVES ET DES DYNAMIQUES LOCALES**. Pour une semaine d'animations sur toute la Ville.

Mise en place **en 2022**, nous comptabilisons **18 journées** musicales, **50 concerts** et plus de **3 500 participants** (2023).

LES DIMANCHES D'ÉTÉ À MONCEL

Le cœur du Domaine bat tout l'été avec nos **NOMBREUSES ANIMATIONS** et en lien avec nos **PARTENAIRES**.

Depuis sa création à l'été 2021,
- plus de **20 dates**, plus de **25 spectacles** proposés aux jarnysiens (*concert, théâtre, danse, lecture, conte etc.*)
- plus de **60 animations** variées

OSONS LE SPORT ET OSONS LA CULTURE

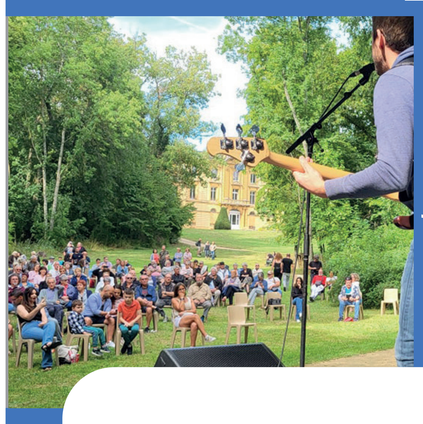

SOUTENIR NOS PARTENAIRES, assurer la promotion du mouvement associatif, et les **ACTIONS DE LA VILLE** dans un même élan. Cela passe par deux moments forts :

OSONS LE SPORT, pour permettre la rencontre entre les jarnysiens et le monde sportif, afin de tester et de favoriser les inscriptions dans les clubs (aide financière **PASS'SPORT**). Il réunit plusieurs centaines de personnes fin août au **DOMAINE DE MONCEL**

OSONS LA CULTURE / L'ESSENTIEL SE FÊTE animation créée en 2021 qui vise à soutenir tous les acteurs culturels, **INNOVER** et relancer la dynamique après le Covid.

La Ville a dans ce cadre, lancé son **PASS'CULTURE** (aide pour les 15/18 ans) et ouvert sa **MICROFOLIE** (musée numérique).

FÊTE DE LA RENTRÉE

Nous avons créé la fête de la rentrée en 2021 : pur moment festif pour débuter la saison et favoriser la rencontre entre les services, les élus et les jarnysiens –
Depuis 2023, nous comptabilisons **1 village des services**
+ 3 spectacles son et lumières pour sublimer le château
+ 3 soirées musicales et des centaines de participants chaque année.

FÊTES D'HIVER ET ILLUMINATIONS DE NOËL

Depuis 2021 :

Les fêtes d'hiver s'installent place Leclerc avec le **MARCHÉ DE NOËL**, les animations , les spectacles, les stands des artisans locaux et la visite de **ST NICOLAS**.
Avec la **BOURSE AUX JOUETS**, ce sont plusieurs centaines de personnes accueillies le premier week-end de décembre.

ILLUMINATIONS

100% LED

136 suspensions & **38** sujets et décorations

≈ **110 000 €** engagés

1.5 mois de travail pour la pose /dépose pour les bâtiments principaux et les entrées de chaque quartier

POUR LES SÉNIORS

Proche de nos séniors, la Ville propose des animations, comme :

SÉJOURS SÉNIORS avec en moyenne 55 participants/an

THÉS DANSANTS ET REPAS (remplacés par un panier garni durant le Covid) rassemblant plusieurs centaines de participants.

SOUTIEN AUX ASSOCIATIONS avec le centre Jules Romains rénové au confort amélioré (*100 000 euros pour la seule climatisation ou encore la réféction des voûtes lumineuses*), mise à disposition gracieuse à l'ARPA et aux associations pour les animations.

TRANSPORT À LA DEMANDE pour les besoins quotidiens

POUR LES JEUNES

LA CONCORDIA qui accueille les jeunes tout au long de l'année pour les animations et son **P**oint d'**I**nformation **J**eunesse

LES CHANTIERS JEUNES qui impliquent activement les jeunes dans l'amélioration de la vie locale

Le **MAINTIEN DE L'AIDE AU DÉPART EN VACANCES** avec les camps ado

Le **PASS'SPORT,** le **PASS CULTURE** et le **SIJ**

VIE SPORTIVE & ASSOCIATIVE

2020 — 2023

Pour permettre aux associations de vous accueillir, la Ville leur apporte un soutien financier, et elle gère, rénove et entretient les nombreux équipements sportifs, culturels, de loisirs etc. nécessaires à cette activité pour les enfants, les jeunes, les familles et les seniors.

LES ASSOCIATIONS SONT UNE RICHESSE QU'IL FAUT PRÉSERVER ET ACCOMPAGNER !

DES CHIFFRES À LA HAUTEUR DE NOTRE POLITIQUE VOLONTARISTE

Plus de 100 ASSOCIATIONS : sportives, culturelles, loisirs, patriotiques, sociales....

Plus de 180 000 EUROS de subvention par an depuis 2020, soit 780 000 EUROS (2020/2023),

2 300 LICENCIÉS dans les clubs sportifs

12 INFRASTRUCTURES SPORTIVES sur le territoire et 6 ÉQUIPEMENTS SPORTIFS URBAINS : City stade, skate Park, fitnesspark...

PLAN VÉLO en cours de déploiement.

DES RELATIONS PRIVILÉGIÉES DE PROXIMITÉ AVEC NOS PARTENAIRES ASSOCIATIFS

Depuis 2020, et malgré la crise sanitaire, nous avons :

- **Maintenu 100% DE L'ENVELOPPE des subventions.**
- **Construit un « PLAN DE RELANCE » pour soutenir la reprise des activités.**
- **Révisé les critères de subvention et RENFORCÉ LE DIALOGUE**
- **CONFORTÉ LES AIDES MATÉRIELLES pour les associations *(notamment la gratuité des locaux, l'aide au montage de dossier, les aides au transport, les aides logistiques et financières pour les manifestations etc.)***
- **Engagé une réflexion sur l'avenir de la Maison des Associations et la MUTUALISATION DES MOYENS ET DES SERVICES**

Réunion plan de relance des associations

FAVORISER LE DÉVELOPPEMENT DU SPORT

Osons le sport olympique et numérique

Octobre Rose - Marche santé

ENTRETIEN, MODERNISATION

Depuis 2020 : + 2 700 000 euros engagés pour les équipements sportifs : entretien, modernisation, fonctionnement (hors stade) soit ≈ 320 euros/hab

SUBVENTIONS ET PLAN DE RELANCE POUR LE SPORT DE 2020 À 2023

Accueillant près de 30 associations sportives, Jarny est une VILLE SPORTIVE ET DYNAMIQUE. Le sport est un facteur d'intégration et d'émancipation, mais aussi de santé et de lien social. Ce soutien s'exprime par :

SUBVENTION de 85 000 euros par an, + de 440 000 euros entre 2020 et 2023

OSONS LE SPORT un nouvel élan collectif avec toutes les sections sportives au Domaine de Moncel depuis 2022

PASS'SPORT une aide financière de la Ville pour permettre à notre jeunesse d'accéder à une licence, plus de 180 aides pour + de 5 000 euros

SPORT POUR TOUS un soutien au développement du sport féminin et au sport santé *(l'USJ Foot, Jarny Sport détente, USJ Volley, Tous derrière Géraldine, club Cœur et Santé)*

NOUVEAUX ÉQUIPEMENTS POUR LE MOUVEMENT SPORTIF JARNYSIEN

Nous avions imaginé deux projets ambitieux et structurants pour le sport jarnysien.

LE TERRAIN SYNTHÉTIQUE :

Eté 2023 : création du nouveau terrain synthétique

Un choix tourné vers le DÉVELOPPEMENT DURABLE conformément à notre engagement et à notre AGENDA 21 *(choix du matériaux 100% recyclables, éclairage LED pilotable, un équipement éducatif)*

Un projet de 590 000 euros - subventionné à hauteur de 60%

UN PROJET POUR LE JUDO ET LA GYMNASTIQUE :

Nous avions pris l'engagement de créer les conditions nécessaires au DÉVELOPPEMENT et à la QUALITÉ DE LA PRATIQUE du judo et de la gymnastique.

En 2023 les études sont lancées et les pré-projets sont travaillés et présentés aux clubs et aux usagers.

- **Création d'une salle de GYMNASTIQUE près de la salle de tennis de table R. Rousseau,**
- **Création d'un DOJO : Rénovation de l'étage du complexe Baquet pour la.**

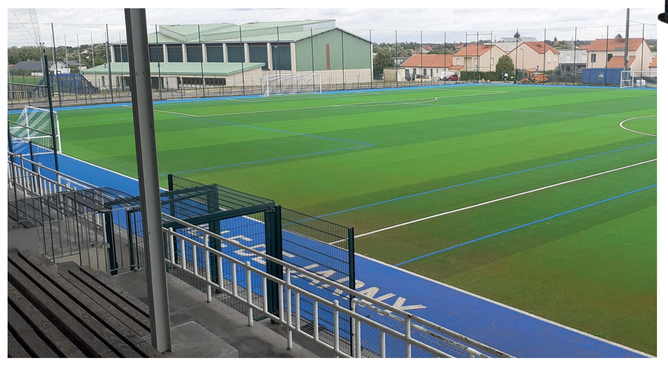

AMÉNAGEMENT URBAIN, ATTRACTIVITÉ

2020 ▶ 2023

La transformation de la Ville initiée sous les mandats précédents avec la création de plusieurs grands équipements (Maison d'Elsa, Espace Rachel Foglia, Centre de secours, ...) et un programme ambitieux de réhabilitation des voiries et des équipements de sécurité, se poursuit.

NOUS CONSTRUISONS UNE VILLE : MODERNE,SOLIDAIRE, ATTRACTIVE, NUMÉRIQUE, CITOYENNE ET ÉDUCATIVE, DURABLE, ACCUEILLANTE ET INCLUSIVE !

UN NOUVEAU SCHÉMA DIRECTEUR HORIZON 2030

Notre ville dispose de nombreux atouts mais doit affronter quelques fragilités de son territoire. Notre volonté est plus que jamais de faire de Jarny une « Petite Ville de Demain – PVD » et de construire un plan d'actions à la hauteur des ambitions pour notre Ville : ***améliorer le cadre de vie, protéger l'environnement et la nature, développer l'attractivité de la ville et son aménagement.***

Depuis 2020, nous travaillons aux nouveaux projets qui permettront de poursuivre la transformation de Jarny.

ÉTUDE « CENTRE BOURG » - Jarny/Labry/Conflans en 2020/2021

Résultats : définition des axes stratégiques avec le conseil Municipal pour la valorisation du cadre urbain, des espaces publics, les mobilités, la revitalisation des commerces et de l'habitat.

PETITES VILLES DE DEMAIN - PVD - la Ville intègre le dispositif en 2021

Résultats : définition d'un programme d'actions concrètes par le Conseil Municipal et obtention de subventions par la Ville

CONVENTION PVD/ORT* validée par le Conseil municipal en 2023. Elle fixe trois secteurs prioritaires sur lesquels nous allons agir pour les rendre plus attractifs

1 le Centre 2 la Gare 3 le Domaine de Moncel)

***Opération de Revitalisation du Territoire**

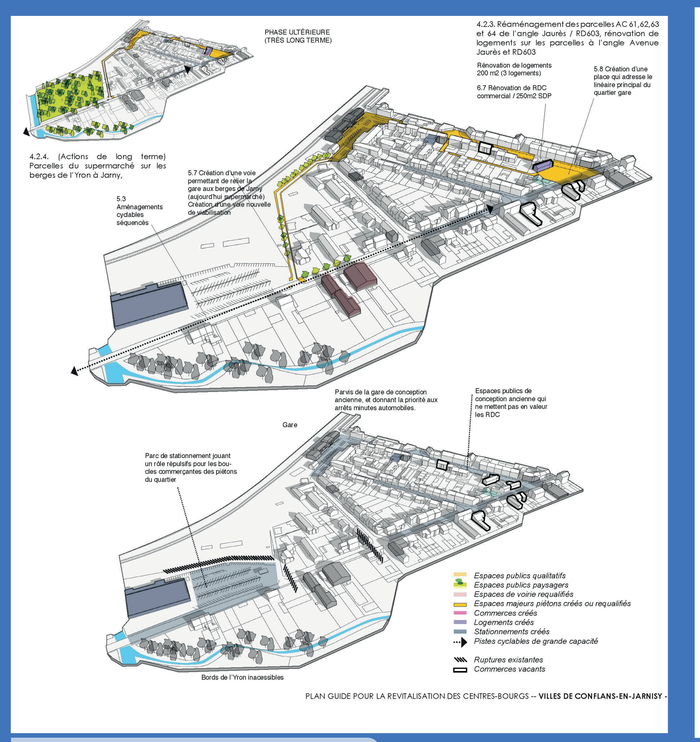

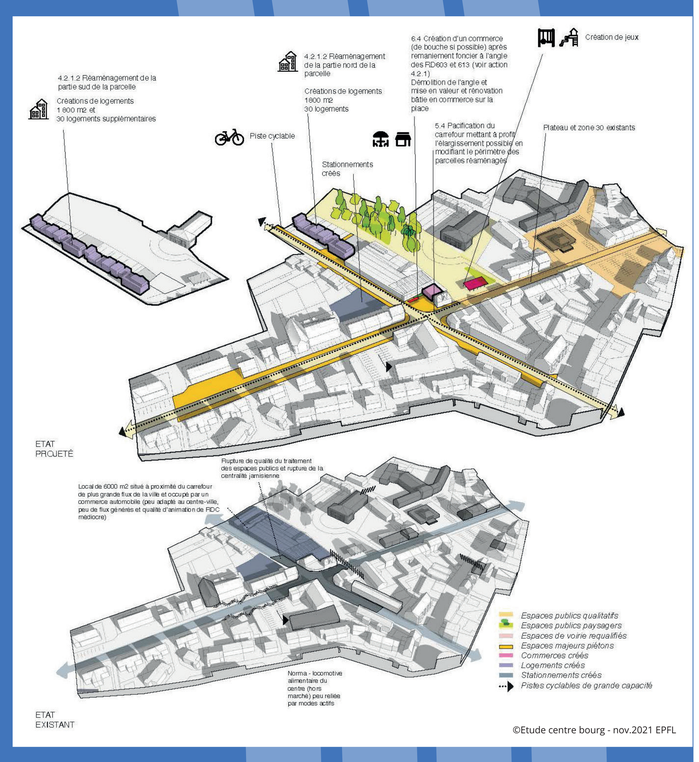

Plans et projections - images non contractuelles

Depuis 2023 : démarrage des programmes avec des actions concrètes comme :

- **L'OPAH - RU : (OPération d'Amélioration de l'Habitat - Rénovation Urbaine), pour lutter contre les logements vacants, indignes et insalubres – Instauration d'une taxe sur les logements vacants**
- **Le DÉVELOPPEMENT ÉCONOMIQUE et les commerces : primes et aides à l'installation et aux vitrines, animations commerciales, signalétique, etc.**
- **Les MOBILITÉS DOUCES et les connexions : plan vélo, interconnexion entre les villes, etc.**
- **La valorisation des ÉQUIPEMENTS PUBLICS ET DU PATRIMOINE avec des projets structurants (1- Centre de santé, 2- Équipements sportifs : judo, gymnase, stade etc., 3- École de Musique, 4- Microfolie, 5- Domaine de Moncel) .**
- **Le projet de REQUALIFICATION DES ESPACES PUBLICS :**
  - **Carrefour RD603/RD613 (6)**
  - **Projet pour les Abattoirs (7)**
  - **Foyers Ambroise Croizat et Guy Moquet (8)**

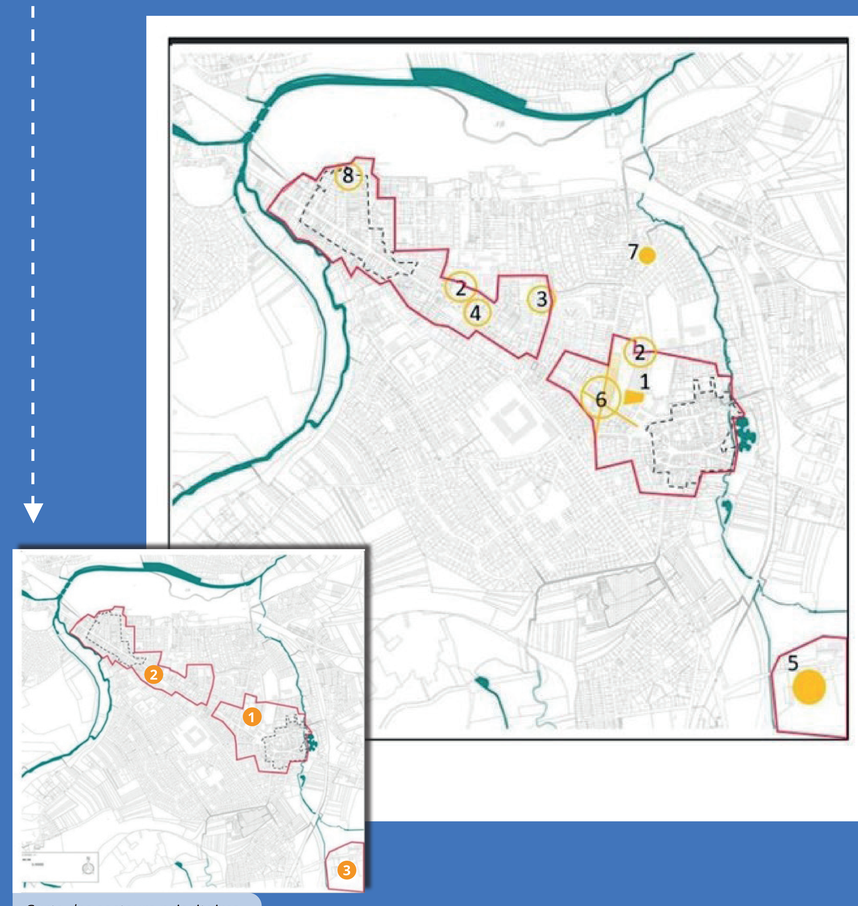

Carte des secteurs prioritaires

Chantier sur l'ancien site Ambroise Croizat

AMÉNAGEMENT URBAIN, ATTRACTIVITÉ

2020 ▶ 2023

LA CRÉATION DE LOGEMENTS

Le développement et l'attractivité de la Ville passent par la construction de nouveaux logements, la résorbtion des logements vacants et des dents creuses . Vos élus s'engagent de plusieurs manières.

Depuis 2020, nous accompagnons les bailleurs pour faire évoluer les logements :

90 LOGEMENTS créés, dont la résidence Claude Bernard

31 LOGEMENTS en construction sur le site de l'ancienne résidence Ambroise Croizat

190 LOGEMENTS réhabilités dans les cités Semard et Le Breton par Batigère accompagnée par la Ville (route, stationnement, éclairage public, etc.)

19 LOGEMENTS INCLUSIFS rue Saulxures, permis de construire déposé

Prochainement : une réflexion pour la CRÉATION D'UN ÉCOQUARTIER.

Projections - images non contractuelles ©Batigère ©Comme Toit

LES RISQUES MINIERS (PPRM)

Depuis 2020, la Ville poursuit la démarche de révision de contraintes de construction pesant sur le BASSIN MINIER nord-lorrain et sur de nombreux périmètres de la ville de Jarny. Cette décision de l'Etat, imposée à la Ville gèle de nombreuses possibilités de construction ou d'extension des logements !

La Ville est très active au sein DU COLLECTIF DE DÉFENSE DES BASSINS MINIERS LORRAINS à travers son 1er adjoint qui le préside. L'atelier des territoires déjà programmé, pourrait enfin nous permettre de trouver des solutions en zones à risques miniers.

NOUS NE LÂCHERONS RIEN !

LES AIDES ACCORDÉES AUX COMMERÇANTS ET AUX HABITANTS

AIDES AU RAVALEMENT DE FAÇADE
DEPUIS 2020

130 bénéficiaires
180 000 € d'aides accordées

1,5 Million €
de travaux réalisés par des entreprises essentiellement locales

AIDES L'INSTALLATION DES COMMERCES ET CRÉATION DE VITRINES
DEPUIS 2020

27 créations de commerce & 65 000 € d'aide au loyer

+ des RÉUNIONS AVEC LES COMMERÇANTS pour contribuer à l'animation et les impliquer dans la vie locale *(festivités, décorations, Muzikales, etc.)*

VOIRIE, SÉCURITÉ ET ÉCLAIRAGE PUBLIC

RÉHABILITATION DES VOIRIES

Nous avons respecté notre engagement et mis en place une PROGRAMMATION PLURIANNUELLE avec ses priorités définies à partir d'un diagnostic et de réunions de quartiers.

3 000 000 EUROS INVESTIS EN 3 ANS
PLUS DE 6 KM DE ROUTES ET DE TROTTOIRS

Les rues entièrement refaites : *P. Langevin, C. Bernard, Bois du four, la chapelle, Commune de Paris, Sully, les impasses Marx, Valles, Lenine, Robespierre, etc.*

+ ENFOUISSEMENT DES RÉSEAUX *(en cohérence avec le programme du SIAJ)*

+ AMÉLIORATION DE LA DÉFENSE INCENDIE, dont 130 000 euros en 2023

ÉCLAIRAGE PUBLIC - LED

Accélération du virage LED, engagé depuis deux ans avec une recherche d'efficacité énergétique et d'un système pilotable.
En 2023 : étude lancée, avec une 1ère phase du nouveau programme pour l'avenue de Nancy jusqu'au giratoire du cimetière (34 500 euros)

SÉCURITÉ

Ces travaux de voiries sont accompagnés de nombreuses interventions de RENFORCEMENT DE LA SÉCURITÉ.

Depuis 2020, la Ville a investi plus de 65 000 euros pour améliorer *la signalétique, pour renforcer l'éclairage des passages piétons, pour mettre en place des radars pédagogiques, pour réduire la vitesse, etc.*

ENVIRONNEMENT & VILLE DURABLE

2020 — 2023

La transition écologique n'est plus une option mais une nécessité pour préserver la biodiversité et s'adapter aux changements climatiques dont on ressent clairement les effets.

La ville de Jarny est pionnière. Elle est, pleinement et de longue date, engagée dans une dynamique pour un futur durable avec ses AGENDAS 21 successifs.

DEPUIS 2020, NOUS AVONS ENCORE ACCÉLÉRÉ NOTRE TRANSITION ET NOS PLANS D'ACTIONS !

MISE EN ŒUVRE DU 2ND AGENDA 21 FACE AU DÉRÈGLEMENT CLIMATIQUE

Depuis notre 1ER AGENDA 21 en 2007, que d'actions mises en place pour LUTTER contre les effets du réchauffement climatique et pour ACCOMPAGNER nos concitoyens dans le changement : ***création d'un marché fermier, soutien au circuit court, actions de sensibilisation, création de jardins familiaux et de vergers pédagogiques, installation de panneaux de sensibilisation, fête de la nature, actions de transition énergétique, etc.***

Notre 2ND AGENDA 21 (2016/2026) reste la base de notre action ENVIRONNEMENTALE, de SENSIBILISATION et d'ÉDUCATION citoyenne. On y trouve 61 actions concrètes et opérationnelles : ***pour la mobilité, notre patrimoine naturel, la sobriété énergétique, le logement, la solidarité, la sensibilisation, etc.***

Notamment le développement de la GESTION DIFFÉRENCIÉE de nos espaces verts ou FAUCHE TARDIVE.
Depuis 2020 : nous avons augmenté la part de nos espaces verts en gestion différenciée avec des expérimentations successives réussies : ***réinstallation de la faune, développement de la flore, retour des insectes, etc.***

Le PROGRAMME D'ANIMATIONS ET D'ATELIERS gratuits ;
Depuis 2021, le rythme est de 20 ATELIERS/AN proposés aux jarnysiens pour les conseiller et les sensibiliser.

L'ATLAS DE LA BIODIVERSITÉ PARTICIPATIF
Lancé en 2023 de manière participative avec les habitants :
PLUS DE 485 ESPÈCES référencées
PLUS DE 17 LETTRES DE SENSIBILISATIONS «Parlons Biodiv'»

Fauche tardive et gestion du bois mort pour la biodiversité

LA RENATURATION ET LES PLANTATIONS

Notre projet de renaturation urbaine a un double objectif :
FAVORISER les ilots de fraicheur
SOUTENIR le développement de la biodiversité.

Depuis 2022 **3 310 arbres plantés** & **1 000 m reconstitués de haies**

Printemps 2023 : Création de la 1ère forêt urbaine ou MIYAWAKI avec 2 100 ARBRES PLANTÉS lors d'un atelier citoyen ; l'expérience sera reconduite.

Tour à hirondelles

Plantation de la 1ère forêt Miyawaki

PARLONS BIODIV'

PLAN DE SOBRIÉTÉ ÉNERGÉTIQUE & BILAN DE NOS CONSOMMATIONS

La maitrise des consommations de chauffage et d'éclairage répond à un double enjeu :
LA SOBRIÉTÉ et la réduction des ÉMISSIONS CO2
LES ÉCONOMIES NÉCESSAIRES face à l'explosion des tarifs.

Nous sommes engagés par notre plan pluriannuel et notre Agenda 21 dans la réduction des émissions de gaz à effet de serre et la sobriété énergétique*(chauffage, éclairage, etc.)*.

En 2022, nous mettons en place notre PLAN DE SOBRIÉTÉ :
Transformation de nos équipements pour les rendre moins énergivores, tout en travaillant avec tous les utilisateurs pour les responsabiliser *(services, écoles, associations etc.)*

Depuis 2022, nous constatons des effets couplés importants de nos investissements antérieurs et du plan de sobriété énergétique avec des économies réalisées. Ceci représente une réduction de notre consommation de 26% pour le GAZ et de 18% pour l'ÉLECTRICITÉ, soit une réduction de PLUS DE 250 TONNES D'ÉMISSIONS DE CO2 pour la saison 2022/2023.
Un investissement de plus de 590 000 EUROS pour les équipements de chauffage et une économie de 128 000 € de fonctionnement en 2023.
Pour l'ÉCLAIRAGE PUBLIC, la gestion de l'intensité par l'extinction d'1 point d'éclairage sur 3 a permis une BAISSE DE 25% du coût de ce dernier (≈ 36 000 euros) et une BAISSE DE 177 000 KWH en 2023.

En 2023 : 100% d'ÉCLAIRAGE EN LED dans les bâtiments municipaux

SAISON 2022/2023

-26% pour le gaz

-18% pour l'electricité

-250 t d'emissions de CO^2

FÊTE DE LA NATURE

+ 4 000 visiteurs/an

de 70 à 80 exposants

100% gratuit

Spectacles
Concerts Animations
Bus de la transition, Maison des éco-gestes,
Ateliers vélo, Chasse au trésor,etc.

ENVIRONNEMENT & VILLE DURABLE

2020 ▶ 2023

LE PLAN VÉLO – PARTAGEONS LA ROUTE !

UN PROJET AVEC ET POUR LES CITOYENS

C'est l'un des trois projets importants du mandat, avec l'objectif ambitieux de rendre notre **VILLE CYCLABLE** en 4 phases successives.

Avec ce projet Jarny est en **TRANSITION ACTIVE** en termes de **MOBILITÉS** conformément aux attentes des citoyens exprimées lors d'ateliers en 2019.

Nous proposons aux jarnysiens les **CONDITIONS FAVORABLES** au changement d'habitude et au partage de la route.

La pratique du vélo pourra se généraliser
si les **MEILLEURES CONDITIONS DE SÉCURITÉ ET D'USAGE** sont rassemblées pour l'ensemble des usagers de la route ;
et si le **STATIONNEMENT DES VÉLOS EST GARANTI** en ville.

NOUS CONSTRUISONS UN CADRE ET ACCOMPAGNONS TOUS LES CITOYENS DANS LE CHANGEMENT DE LA PRATIQUE DU VÉLO (MOBILITÉS DOUCES) !

LE CALENDRIER DES ACTIONS

Travaux depuis 2021,
Lancement du plan Vélo avec 10 Km de voiries déjà aménagées : chaucidous, pistes cyclables, rénovation des entrées de ville (rue de Metz et avenue de Nancy), plateau de sécurisation, etc.
≈ **600 000 EUROS** déjà investis dont **68% SUBVENTIONNÉS**

Animations/préventions/sensibilisation : depuis 2022,
7 réunions de **CONCERTATION CITOYENNE** (3 quartiers) ont été organisées ;
Des **ANIMATIONS** et des ateliers de **SENSIBILISATION** offertes au grand public et aux scolaires.
Création de la **FÊTE DU VÉLO**, et du **MOIS DU VÉLO** en juin
Ateliers de **RÉPARATION** et **DE SÉCURITÉ** Vélo proposés régulièrement
1ère **COLLECTE DE VÉLOS**
PROJET SOUTENU PAR L'ADEME/AVELO 2

Parc Stationnement vélos : en 2023
plus de **160 PLACES** de stationnement pour les vélos et **24 ABRIS** installés
plus de **270 000 EUROS** dont **50 % SUBVENTIONNÉS** (ST2B et LEADER)

PLAN VÉLO - Ateliers de concertation

PLAN VÉLO - Balades citoyennes

1,2 Million € aménagements et travaux **&** **200 000 €** animations & sensibilisation

CE PROJET CYCLABLE A ÉTÉ COCONSTRUIT AVEC LES CITOYENS ET LES USAGERS À CHAQUE ÉTAPE !

LA COURS VÉGÉTALISÉE

Les 3 dimensions de ce projet :
LUTTER contre le dérèglement climatique,
CRÉER des îlots de fraicheur
FAVORISER le lien entre les habitants,

Eté 2023 : inauguration du projet expérimental de la 1ère cour végétalisée et aménagée à l'école P. Picasso (Droitaumont).

Ce projet élaboré activement avec nos partenaires : l'école *(enfants, enseignants et parents)*, les citoyens, le comité de quartier, les services, etc.
≈ **330 000 EUROS** avec le soutien de l'Agence de l'Eau (**56%**) et du Département (**15%**)

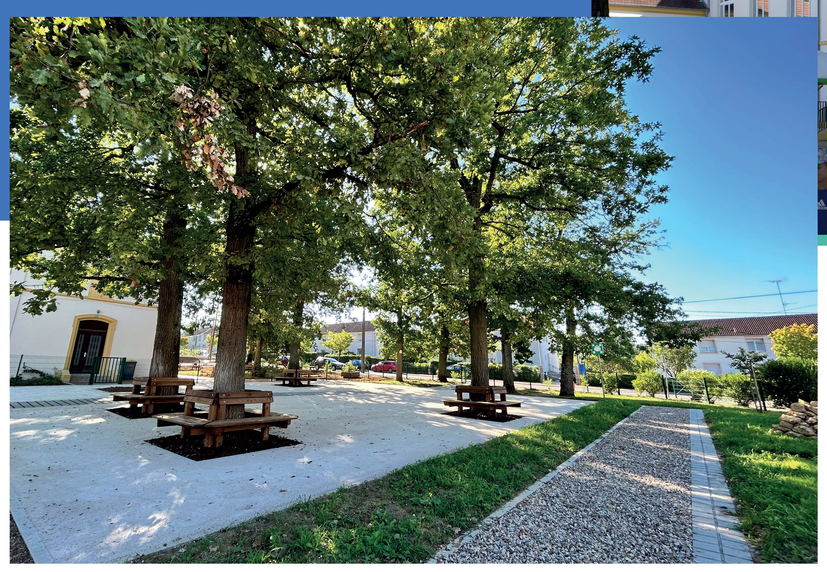

CADRE DE VIE

2020 — 2023

« A Jarny, il fait bon vivre » c'est une réalité et nous œuvrons au quotidien pour maintenir cette qualité de vie et apporter des réponses cohérentes et adaptées à vos besoins.

Notre engagement est de préserver nos atouts.
VALORISONS ENCORE DAVANTAGE NOTRE PATRIMOINE URBAIN ET NATUREL JARNYSIEN !

PROPRETÉ URBAINE ET ESPACES VERTS

Notre Ville est accueillante, propre et embellie. Elle dispose de nombreux parcs, jardins et espaces verts, lieux de loisirs et de valorisation de notre patrimoine naturel et de la biodiversité.
NOUS Y TRAVAILLONS CHAQUE JOUR !

NOS ESPACES VERTS ET DE LOISIRS

42 ha Parcs et Jardins soit 50 m²/hab

62 zones fleuries adaptées au climat

22 aires de jeux

La confirmation en 2023 de notre 3ème fleur « VILLES ET VILLAGES FLEURIS », est la garantie de la qualité de notre action d'amélioration du cadre de vie et de préservation de la biodiversité.

LA PROPRETÉ URBAINE - DES MOYENS IMPORTANTS

1,2 Million € pour la propreté urbaine

56km de voiries nettoyées = **2 300km/an**

+120 Poubelles installées

+ de 100 tonnes de déchets ramassés/an

L'ENTRETIEN DE LA VILLE C'EST NOUS, MAIS LA PROPRETÉ ET LE RESPECT DE L'ENVIRONNEMENT C'EST L'AFFAIRE DE TOUS !

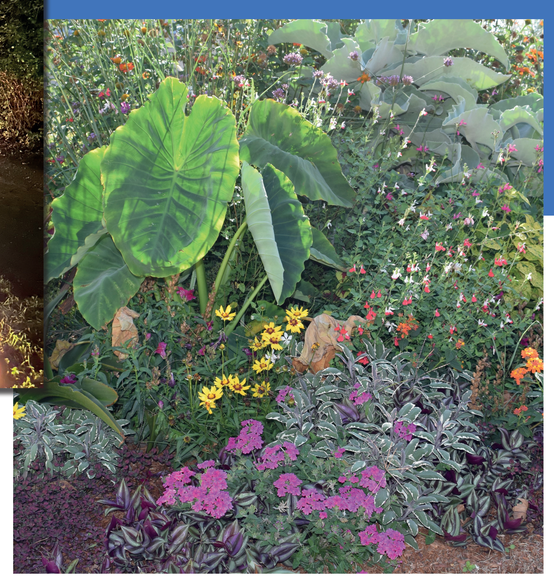

LA BEP
BRIGADE ENVIRONNEMENT ET PROXIMITÉ

La création d'une brigade inscrite dans la proximité, les missions de conseil et de prévention était dans notre programme.
En janvier 2022 nous l'avons fait : c'est la BEP avec 3 agents et des missions variées :

Actions de SURVEILLANCE, de prévention des risques environnementaux,
Actions de SENSIBILISATION devant les écoles, lors d'évènements, etc.
MISSION DE CONSEILS et d'INFORMATION aux jarnysiens

En deux ans, la brigade a trouvé sa place et elle répond aux attentes des habitants tout en apportant une simplification aux démarches des citoyens.

Par an, elle traite plus de 450 DOSSIERS *(plaintes, demandes d'intervention, de conseils sur la règlementation)* et 90% sont résolus lorsqu'elle intervient sur place auprès des jarnysiens.

NUMÉRIQUE RESPONSABLE

LA FIBRE EST ARRIVÉE À JARNY EN 2023

477 000 EUROS : c'est le montant de notre participation afin que chaque jarnysien puisse accéder à la fibre ! SOIT 100 EUROS/ RACCORDEMENT

La fibre contribue largement à l'attractivité et au développement du territoire ; elle permet à tous les jarnysiens à titre privé ou professionnel, d'accéder aux services en ligne et de répondre aux besoins quotidiens.

DE NOUVEAUX OUTILS NUMÉRIQUES

Depuis 2020 :

INTRAMUROS une application mobile et citoyenne pour recevoir toute l'information jarnysienne directement dans votre poche

PANNEAU D'AFFICHAGE NUMÉRIQUE pour les évènements de la Ville et les associations

INFORMATION LÉGALE avec un panneau d'affichage numérique pour visualiser les arrêtés, publications légales, bans, etc.

PAGE FACEBOOK « MAIRIE DE JARNY » revisitée, très animée et plébiscitée

PURPOZ la plate-forme citoyenne et interactive : enquêtes, projets, budget participatif, SIJ, etc.

En 2023 nous avons travaillé ensemble à la définition des besoins et des attentes des jarnysiens en termes de numérique;

En 2024 nous vous présenterons le nouveau site Internet collaboratif, tenant compte de toutes vos suggestions et répondant à vos besoins.

Journée citoyenne - Atelier numérique

UNE VILLE RECONNUE & RÉCOMPENSÉE

2020 ▶ 2023

La ville remporte de nombreuses labélisations au niveau régional et national pour la qualité de son action d'aménagement, environnementale, sportive, citoyenne, financière et numérique.

LA RECONNAISSANCE DE LA QUALITÉ DE NOTRE ACTION QUOTIDIENNE, DE NOS PROJETS ET DE L'ACTION DE NOS PARTENAIRES ET HABITANTS !

AVELO 2
pour son Plan Vélo - ADEME

Petite Ville de Demain
pour son projet de redynamisation de la Ville - Programme gouvernemental

3ème Fleur
Villes et villages fleuris - fleurissement et adaptation aux changements climatiques

Commune Nature
pour la gestion des ressources naturelles et la préservation de la biodiversité - Agence de l'Eau Rhin Meuse

« INSPIRE »
pour ses zones sportives sans tabac - CDOS54*

Communes et villes sportives
pour son accompagnement de la vie sportive - CROS* Grand Est

Arbre remarquable
pour le «Bossu» Square Toussaint - A.R.B.R.E.S*

« Sentez-vous sport »
pour «Osons le sport olympique et numérique 2023» - CNOSF*

3 lauriers
Ville active & sportive - pour sa politique sportive - CNVAS*

2@@
Villes internet - pour son projet numérique

Compte financier unique
pour la transparence de ses comptes - Direction des Finances Publiques

Médailles d'honneur de la Ville 2023 - Jarny récompense ses citoyens

*CNOSF - Comité National Olympique et Sportif Français / *CROS - Comité Régional Olympique et Sportif / *CDOS54 - Comité Département Olympique et Sportif de Meurthe-et-Moselle / *A.R.B.R.E.S - Arbres Remarquables : Bilan, Recherche, Études et Sauvegarde / *CNVAS - Conseil national des villes actives et sportives

COHÉSION SOCIALE & INCLUSION

2020 — 2023

Nous sommes très attachés à la notion de solidarité, de cohésion sociale, d'égalité , d'inclusion. Notre politique sociale s'inscrit à nouveau localement dans notre CCAS plus proche de vous mais aussi dans toutes nos préocupations pour faciliter le quotidien des jarnysiens : la santé , l'isolement, le numérique, etc.

ENSEMBLE TROUVONS DES SOLUTIONS !

C.C.A.S.

ENSEMBLE, TROUVONS DES SOLUTIONS

LA RÉINTÉGRATION DU CCAS

Parce qu'apporter un soutien aux jarnysiens en situation de fragilité est essentiel, nous voulons être solidaires.

Au 1er janvier 2023 nous avons pour cela réactivé notre Centre Communal d'Action Sociale (CCAS) auparavant intégré au CIAS (Communauté de Communes OLC). Il propose aux jarnysiens :

ACCOMPAGNEMENT social et des conseils (accès aux droits)

AIDES OBLIGATOIRES et des aides FACULTATIVES

PERMANENCES : *CPAM, Mission Locale, CIDFF, conciliateur de justice, Pôle Emploi, Ligue contre le cancer, etc.*

Actions de PRÉVENTION, d'INFORMATION et de LUTTE CONTRE L'ISOLEMENT: *forum Séniors, registre des personnes vulnérables, groupe «Partage de Savoirs», etc.*

En 2023, le CCAS a soutenu plus de 85 BÉNÉFICIAIRES de l'aide sociale.

En 2024 réalisation d'une analyse des besoins sociaux (ABS) afin d'affiner les orientations prioritaires : séniors, jeunesse

LE PLAN DE LUTTE CONTRE LA FRACTURE NUMÉRIQUE

Le numérique est au cœur du développement de nos territoires.

Nous souhaitons nous inscrire activement dans un projet de TRANSITION NUMÉRIQUE et de développement de notre territoire, en construisant un projet accessible à tous et répondant aux attentes des habitants.

En 2023, nous élaborons ce projet avec vous lors d'ateliers citoyens. Il comporte un volet NUMÉRIQUE INCLUSIF et une VOLONTÉ D'ACCOMPAGNER les jarnysiens dans ces changements.

250 000 €

de subvention de la Ville pour son CCAS

DES ACTIONS POUR LA SANTÉ : UNE COMPÉTENCE NOUVELLE

LE CENTRE DE VACCINATION

En 2021, nous avons répondu positivement en 48h à la demande d'ouverture de centre de vaccination, à Jarny, afin de répondre aux enjeux de la crise sanitaire.
Pendant 1 an nous avons :
MIS À DISPOSITION la Salle Jean Lurçat
MOBILISÉ les équipes municipales et les services,
COORDONNÉ les professionnels de santé et les bénévoles d'associations locales
GÉRÉ approvisionnement et logistique

Résultat : 35 000 personnes ont pu être vaccinées
87 000 EUROS À CHARGE DE LA VILLE

LA GESTION DE LA CRISE SANITAIRE

De mars 2020 à 2022, nous avons déployé toute notre imagination pour rester proches de vous notamment :

- **Livraison de PANIERS en circuit court,**
- **Développement d'un CLICK AND COLLECT avec les commerces**
- **Création d'un DRIVE à la médiathèque**
- **Accueil INDIVIDUEL au service jeunesse**
- **Distribution de PANIERS AUX SENIORS**
- **INFORMATION CONTINUE sur la situation avec nos outils numériques**
- **etc.**

LE CENTRE DE SANTÉ COMMUNAL

Le 10 juillet 2023 le centre de santé ouvre ses portes et accueille ses patients dans ses LOCAUX AU QUARTIER GARE. Il apporte une réponse concrète à l'urgence du territoire en termes de DÉSERTIFICATION MÉDICALE et de rupture des PARCOURS DE SOINS de nombreux jarnysiens.

Ce centre est rendu possible grâce au soutien à notre PROJET DE SANTÉ de l'Agence Régionale de Santé, de la CPAM (Assurance Maladie), du Centre Hospitalier Régional et de la Région.

Ce soutien témoigne de la qualité de ce que nous apportons comme RÉPONSES AUX JARNYSIENS pour les soins et la prévention.

Il compte actuellement :

3 médecins, 1 Infirmière en Pratique Avancée,
1 assistante médicale et 1 équipe administrative et financière (services supports de la ville).

Notre offre va encore s'intensifier en lien avec nos partenaires *(Centre Hospitalier Régional, centres de santé, professionnels de santé, etc.*

VIE ÉDUCATIVE

2020 — 2023

L'école, et plus largement l'action éducative, est un outil de formation pour notre jeunesse et l'apprentissage de la citoyenneté. Nous veillons à offrir aux élèves et à la communauté enseignante les conditions optimales d'accueil et d'apprentissage.
La Ville a une approche volontariste et élargie de sa politique éducative depuis toujours.

NOUS AVONS L'AMBITION DE PERMETTRE À CHAQUE JEUNE DE SE CONSTRUIRE ET DE S'ÉPANOUIR.

L'ÉDUCATION EST UNE PRIORITÉ

DEPUIS 2020

5 Millions €
consacrés à l'éducation et la jeunesse

6 800 € par élève

25 % du budget annuel de la Ville*

**(pour les écoles, la Concordia, l'école de Musique...)*

Une APPROCHE GLOBALE pour l'éducation : *les écoles, les équipements sportifs, les ateliers environnementaux, la médiathèque, la programmation culturelle, le SIJ, la Concordia, les aides aux vacances, le plan vélo, MicroFolie etc.*
En 2023/2024 concrétisation du projet de CHARTE DES ATSEM coconstruite, dans l'optique de renforcer le BIEN ÊTRE et la BIENVEILLANCE dans nos écoles.
Tout au long de l'année, nous agissons auprès des élèves pour proposer des MOMENTS DE JOIE ET DE CONVIVIALITÉ : *la Saint Nicolas, les goûters dans les écoles, les livres pour Noël, la Baptême de l'air, le concours de dessins, etc.*

3100 élèves
Tous les jours à Jarny

711 élèves dans nos 7 écoles élémentaires et maternelles
2 400 collegiens lycéens

DES AIDES POUR LES FAMILLES ET LA CAISSE DES ÉCOLES

Plus de 280 000 EUROS pour la caisse des écoles et achat du matériel et fournitures (32 et 35 euros/enfants) ; le montant est revalorisé en 2023.

Nous avons décidé de récompenser les bacheliers jarnysiens depuis 2011. Depuis cette date plus de 335 LYCÉENS ont été honorés.
Depuis 2022, à l'écoute de leurs attentes, nous avons décidé de modifier la récompense en leur offrant un chèque de 50 EUROS.

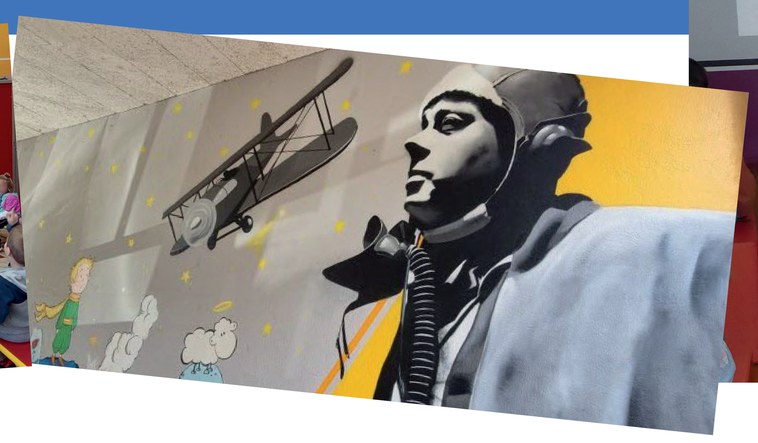

MODERNISATION DES ÉCOLES
(HORS COUR VÉGÉTALISÉE)

DEPUIS 2020

1,5 Million €
rénovation et modernisation
Sanitaires, façades, peintures, numérique

1 800 € par élève

(les travaux fin 2023 ne sont pas comptabilisés)

Depuis 2020 : 3 200 000 EUROS pour tous l'investissements dans les écoles, travaux, numérique, dotation, mobilier, abris vélos etc.

DES ÉCOLES INCLUSIVES & NUMÉRIQUES

Nous menons une politique inclusive à travers notre CHARTE HANDICAP depuis de nombreuses années et nous soutenons toutes les fragilités.
Le DROIT À L'ÉDUCATION pour chaque enfant est fondamental quel que soit son handicap. C'est donc naturellement que nous accueillons et aménageons

3 CLASSES ADAPTÉES ET DÉDIÉES à la prise en charge de tous les enfants, notamment des autistes : Unité Localisée pour l'Inclusion Scolaire et Unité d'Enseignement en MAternelle.

Depuis 2014, nous avons engagé une démarche d'AMÉLIORATION CONSTANTE des équipements numériques de nos écoles.
Chaque projet se fait en concertation avec les équipes pédagogiques.
Depuis 2020 : la Ville investit ≈ 110 000 EUROS pour le développement du numérique dans les écoles soit ≈ 150 EUROS / ÉLÈVES

FINANCES & BUDGET

2020 ▶ 2023

Nos budgets successifs restent conformes aux orientations du mandat et à la prospective financière fixée jusqu'en 2026... Notre politique et l'action qui en découle, demeurent volontaristes tout en préservant les bons indicateurs et nos équilibres financiers.

NOUS AVONS FAIT LE CHOIX DE LA STABILITÉ DE VOS TAUX D'IMPÔTS LOCAUX !

LES RECETTES EN BAISSE & UNE GESTION PRUDENTE DES DÉPENSES

Depuis le début de ce mandat, la pression financière sur les communes est de plus en plus forte (progression plus rapide des dépenses que des recettes). Nous avons décidé de ne pas être passifs et d'agir notamment pour faire face à la baisse massive des dotations de l'État* (près de 2 millions d'euros cumulés pour Jarny)

Depuis 2020 notre action prolongée et une gestion prudente et anticipative des finances de la Ville passent par :

Une PROGRAMMATION adaptée de nos investissements
Une PREVISION des dépenses à travers un Plan Pluriannuel d'Investissement
Une PROSPECTIVE et des projections ambitieuses d'investissements entre 15 et 17 millions d'euros pour la durée du mandat
Une GESTION RESPONSABLE des dépenses et recherche constante d'optimisation des dépenses communales
(énergie, charges diverses, optimisation des contrats, etc.)

Et toujours une recherche de cofinancements et de recettes dans tous les projets lancés.
Depuis 2020, plus de 2 400 000 euros de subventions déjà obtenues pour les projets réalisés et de nombreuses demandes en cours d'instruction.

*** LES COMMUNES ONT ÉTÉ LARGEMENT MISES À CONTRIBUTION POUR PARTICIPER À L'EFFORT NATIONAL DE REDRESSEMENT DES DÉPENSES PUBLIQUES.**

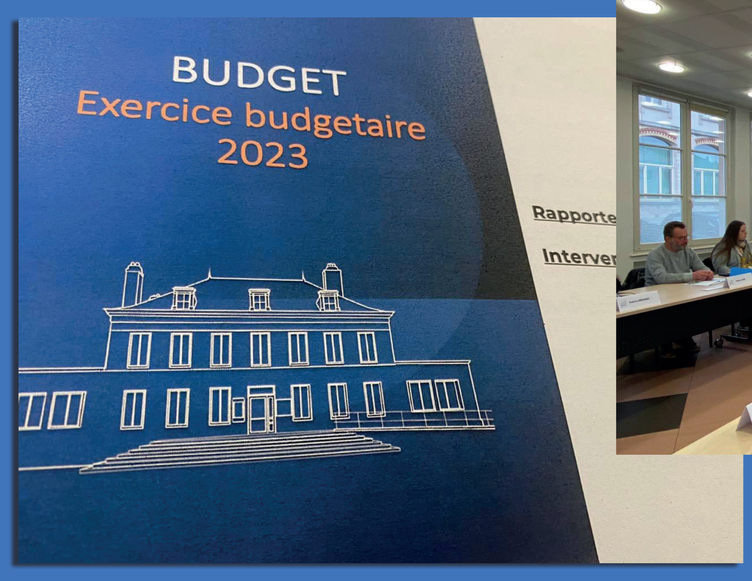

FINANCES SAINES & ENDETTEMENT MAITRISÉ DE LA VILLE

La ville est DYNAMIQUE et porte de très nombreux projets de DÉVELOPPEMENT, sans réduire la qualité des services proposés aux jarnysiens. Au contraire elle développe son offre (santé, C.C.A.S, animations, etc.) et la qualité de ses services.

Depuis 2020 :

0% D'AUGMENTATION : taux d'imposition des ménages inchangés sur la part communale des impôts locaux, même si le Gouvernement a fait le choix d'augmenter les valeurs locatives, servant de base de calcul pour la taxe foncière.
(0% d'augmentation depuis 2001)

En 2022, la taxe foncière est en moyenne de 454 EUROS/HAB contre 509 euros pour les villes de même strate. ***(données impots.gouv.fr)***

100% de recours à l'AUTOFINANCEMENT et aux aides grâce à nos bons résultats financiers et à la qualité des projets et de notre action quotidienne.
En 2022 l'épargne (Capacité d'Autofinancement Net) est de 205 EUROS/HAB contre 122 euros pour les communes de même strate. ***(données impots.gouv.fr)***

En 2022 l'encours de la dette est de 560 EUROS/HAB contre 780 euros pour les communes de même strate. ***(données impots.gouv.fr)***

LE DYNAMISME À TRAVERS NOS INVESTISSEMENTS :

Le financement des nouveaux équipements est un indicateur de dynamisme. Il est exceptionnel pour une ville de notre strate !

297 € par habitant *budget 2022* **&** **25%** des dépenses pour l'investissement